Saga Tooma 22-1416 **Broadway Hall** Pilgrims Dreamer Chocolatier (US) Starlet Dream (US)

Filly 35 **22 May 2022**

Videoklipp

Premie/Kvallopp

Uppstallad

	01-11-2023	01-12-2023	01-02-2024	01-02-2024	01-03-2024	01-04-2024	01-05-2023	01-06-2024	01-07-2024
Mätning									
Ranking									

2022-08-06

Svante Ericsson, Dick Robertsson, Ola Samuelsson Anders Hesselgren,Jevgeni Ivanov

Häftig. Lite trång. Annars ok. Fina kotben.

2022-10-16

Peter Norman,Henrik Larsson, Stefan Arvidsson,Oskar Kylin Blom,Anders Hesselgren

Långa kotben vinklade hasor. Typisk BH.

2022-11-20

Ulrika Riesterer

Fått en smäll v.bak, utåttåad h.bak, inte vacker, långa skenben

2023-04-01

Svante Ericsson,Peter Norman,Henrik Larsson,Jevgeni Ivanov

Dåligt djup. Lång rygg. Ok kors. Typisk BH.

Gul färg 1 600 m Blå färg 2 100m

Datum	Tid		Datum	Tid
		Bakvarv		

Uppträningskommentarer av Jevgeni Ivanov

November	**23**
December	**23**
January	**24**
February	**24**
Marsh	**24**
April	**24**
May	**24**
June	**24**
July	**24**

Salome Tooma	22-1418	S.J.'s Caviar	Royale For You (FR)	Love You (FR)	Gaddys Augenaies (FR)
Filly	39	30 Apr 2022			

Videoklipp

Premie/Kvallopp

Uppstallad

	01-11-2023	01-12-2023	01-02-2024	01-02-2024	01-03-2024	01-04-2024	01-05-2023	01-06-2024	01-07-2024
Mätning									
Ranking									

2022-08-06
Svante Ericsson, Dick Robertsson, Ola Samuelsson Anders Hesselgren,Jevgeni Ivanov
Höger bak? Annars fin

2022-10-16
Peter Norman,Henrik Larsson, Stefan Arvidsson,Oskar Kylin Blom,Anders Hesselgren
Bra kors. Bra motorer. Bra hasor långa kotben. Uttåad h fram. Höger bak ? Fina överlinjer.

2022-11-20
Ulrika Riesterer
Bra storlek, typisk SJC

2023-04-01
Svante Ericsson,Peter Norman,Henrik Larsson,Jevgeni Ivanov
Stor. Bra motorer. Lite vriden i framstället höger fram. Fina hasor. Grymt djup.

2022-05-01

2022-10-16

-

Gul färg 1 600 m Blå färg 2 100m

Datum	Tid	Datum	Tid
		Bakvarv	

Uppträningskommentarer av Jevgeni Ivanov

November	23
December	23
January	24
February	24
Marsh	24
April	24
May	24
June	24
July	24

Sanna Tooma	22-1421	Cash Gamble	Inventive Tooma	Mr Pine Chip (US)	Jument D'or
Filly	30	5 May 2022			

Videoklipp

Premie/Kvallopp

Uppstallad

	01-11-2023	01-12-2023	01-02-2024	01-02-2024	01-03-2024	01-04-2024	01-05-2023	01-06-2024	01-07-2024
Mätning									
Ranking									

2022-08-06
Svante Ericsson, Dick Robertsson, Ola Samuelsson Anders Hesselgren,Jevgeni Ivanov
Rättställd och fin.

2022-10-16
Peter Norman,Henrik Larsson, Stefan Arvidsson,Oskar Kylin Blom,Anders Hesselgren
Jämn stabil. Inga svagheter rättställd o fin.

2022-11-20
Ulrika Riesterer
Halt h.bak

2023-04-01
Svante Ericsson,Peter Norman,Henrik Larsson,Jevgeni Ivanov
Finna linjer. Lite tunt djup. Tunt underrede.

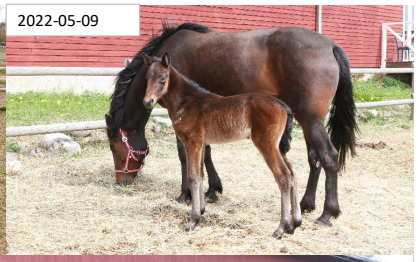

Gul färg 1 600 m Blå färg 2 100m

Datum	Tid		Datum	Tid
		Bakvarv		

Uppträningskommentarer av Jevgeni Ivanov

November	**23**
December	**23**
January	**24**
February	**24**
Marsh	**24**
April	**24**
May	**24**
June	**24**
July	**24**

30	Sanna Tooma	Filly	Cash Gamble	Inventive Tooma	Mr Pine Chip (I	Jument D'or	5 May 2022

Sanslös Tooma	22-1414	Explosive Matter	Maja Tooma	Famous Tooma	Broadway Hall
Filly	42		10 May 2022		

Videoklipp

Premie/Kvallopp

Uppstallad

	01-11-2023	01-12-2023	01-02-2024	01-02-2024	01-03-2024	01-04-2024	01-05-2023	01-06-2024	01-07-2024
Mätning									
Ranking									

2022-08-06

Svante Ericsson, Dick Robertsson, Ola Samuelsson Anders Hesselgren,Jevgeni Ivanov

Fin Lite skev höger back. Korrigeras.

2022-10-16

Peter Norman,Henrik Larsson, Stefan Arvidsson,Oskar Kylin Blom,Anders Hesselgren

Lång rygg. Vinklade hasor. Långa kotor. Skev höger fram.

2022-11-20

Ulrika Riesterer

Lång manke, sår h.bak insida, ful v.has, stort huvud, lång rygg

2023-04-01

Svante Ericsson,Peter Norman,Henrik Larsson,Jevgeni Ivanov

Skev höger fram ok hasor. Lite tunt.

2022-05-14

2022-10-16

Gul färg 1 600 m Blå färg 2 100m

Datum	Tid		Datum	Tid
		Bakvarv		

Uppträningskommentarer av Jevgeni Ivanov

November	**23**
December	**23**
January	**24**
February	**24**
Marsh	**24**
April	**24**
May	**24**
June	**24**
July	**24**

Sir Tooma	22-2036	S.J.'s Caviar	Amazing Ås	Enjoy Lavec	Meadow Robin (US)
Colt	1	21 May 2022			

Videoklipp

Premie/Kvallopp

Uppstallad

	01-11-2023	01-12-2023	01-02-2024	01-02-2024	01-03-2024	01-04-2024	01-05-2023	01-06-2024	01-07-2024
Mätning									
Ranking									

2022-08-06

Svante Ericsson, Dick Robertsson, Ola Samuelsson Anders Hesselgren,Jevgeni Ivanov

Jättefin. Plusvariant.

2022-10-16

Peter Norman,Henrik Larsson, Stefan Arvidsson,Oskar Kylin Blom,Anders Hesselgren

Trippelplus. Långa kotben. Bra manke. Fina hasor. Ruggit fin.

2022-11-20

Ulrika Riesterer

Utåttåad h.bak, rak bog, proporionerlig, långa hovleder

2023-04-01

Svante Ericsson,Peter Norman,Henrik Larsson,Jevgeni Ivanov

Väldigt finn.Jättebra djup.Bra kors.Bland det finnaste i kullen.Snygg.Inga svagheter.

2022-05-25

2022-06-05

2022-10-16

-

Gul färg 1 600 m Blå färg 2 100m

Datum	Tid		Datum	Tid
		Bakvarv		

Uppträningskommentarer av Jevgeni Ivanov

November	**23**
December	**23**
January	**24**
February	**24**
Marsh	**24**
April	**24**
May	**24**
June	**24**
July	**24**

1	Sir Tooma	Colt	S.J.'s Caviar	Amazing Ås	Enjoy Lavec	Meadow Robin (US)	21 May 2022

Sister Tooma	22-1415	Traders	Lastfrom U.S.Tooma	Crazed (US)	Falnos Gaiety
Filly	32	22 May 2022			

Videoklipp

Premie/Kvallopp

Uppstallad

	01-11-2023	01-12-2023	01-02-2024	01-02-2024	01-03-2024	01-04-2024	01-05-2023	01-06-2024	01-07-2024
Mätning									
Ranking									

2022-08-06
Svante Ericsson, Dick Robertsson, Ola Samuelsson Anders Hesselgren,Jevgeni Ivanov
Skev i framställer. Fin.

2022-10-16
Peter Norman,Henrik Larsson, Stefan Arvidsson,Oskar Kylin Blom,Anders Hesselgren
Korrekt. Fint framställer Lite outvecklad.

2022-11-20
Ulrika Riesterer
Fint kors

2023-04-01
Svante Ericsson,Peter Norman,Henrik Larsson,Jevgeni Ivanov
Lite tunna motorer. Korrekt. Måste ses igen. Lite svårbedömd.

2022-05-25

2022-06-05

2022-10-16

-

Gul färg 1 600 m Blå färg 2 100m

Datum	Tid		Datum	Tid
		Bakvarv		

Uppträningskommentarer av Jevgeni Ivanov

November	23
December	23
January	24
February	24
Marsh	24
April	24
May	24
June	24
July	24

Snowman Tooma	22-1413	Traders	Explosive News (US)	Explosive Matter (US)	Meucci Madness (US)
Colt	38	12 Apr 2022			

Videoklipp

Premie/Kvallopp

Uppstallad

	01-11-2023	01-12-2023	01-02-2024	01-02-2024	01-03-2024	01-04-2024	01-05-2023	01-06-2024	01-07-2024
Mätning									
Ranking									

2022-08-06
Svante Ericsson, Dick Robertsson, Ola Samuelsson Anders Hesselgren,Jevgeni Ivanov
Helt ok. Korrigeras fram. Långa ben. Blir fin häst.

2022-10-16
Peter Norman,Henrik Larsson, Stefan Arvidsson,Oskar Kylin Blom,Anders Hesselgren
Bra främre motor intåad vänster fram. Fint bakparti.

2022-11-20
Ulrika Riesterer
Har bandage v.fram, lik pappan, FINAST

2023-04-01
Svante Ericsson,Peter Norman,Henrik Larsson,Jevgeni Ivanov
Svårbedömd. Måste ses igen.

2022-06-09

2022-10-16

Gul färg 1 600 m Blå färg 2 100m

Datum	Tid	Datum	Tid

Bakvarv

Uppträningskommentarer av Jevgeni Ivanov

November	**23**
December	**23**
January	**24**
February	**24**
Marsh	**24**
April	**24**
May	**24**
June	**24**
July	**24**

SofarSogood Tooma	22-2033	Hayden Hannover	Kiss Me Tooma	Dream Vacation (US)	Jument D'or
Filly	33	9 Jun 2022			

Videoklipp

Premie/Kvallopp

Uppstallad

	01-11-2023	01-12-2023	01-02-2024	01-02-2024	01-03-2024	01-04-2024	01-05-2023	01-06-2024	01-07-2024
Mätning									
Ranking									

2022-08-06
Svante Ericsson, Dick Robertsson, Ola Samuelsson Anders Hesselgren,Jevgeni Ivanov
Fin trevlig. vänster fram. Lite liten.

2022-10-16
Peter Norman,Henrik Larsson, Stefan Arvidsson,Oskar Kylin Blom,Anders Hesselgren
Fin utstrålning. Musklad och fin redan nu. Ok framställ. Bra hasor.

2022-11-20
Ulrika Riesterer
Liten, de benställning(?),stor motor, ingen manke

2023-04-01
Svante Ericsson,Peter Norman,Henrik Larsson,Jevgeni Ivanov
Liten men fin. Född sent. Bör återses. Fortfarande fölaktig

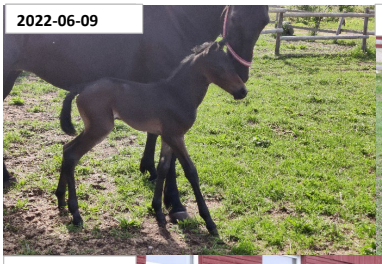

Gul färg 1 600 m Blå färg 2 100m

Datum	Tid		Datum	Tid
		Bakvarv		

Uppträningskommentarer av Jevgeni Ivanov

November	**23**
December	**23**
January	**24**
February	**24**
Marsh	**24**
April	**24**
May	**24**
June	**24**
July	**24**

Solide Tooma	22-1424	Hayden Hannover	Jette Girl Tooma	Mr Pine Chip (US)	Solide Girl
Filly	22	10 May 2022			

Videoklipp

Premie/Kvallopp

Uppstallad

	01-11-2023	01-12-2023	01-02-2024	01-02-2024	01-03-2024	01-04-2024	01-05-2023	01-06-2024	01-07-2024
Mätning									
Ranking									

2022-08-06

Svante Ericsson, Dick Robertsson, Ola Samuelsson Anders Hesselgren,Jevgeni Ivanov

Korrekt och fin. Utan anmärkningar.

2022-10-16

Peter Norman,Henrik Larsson, Stefan Arvidsson,Oskar Kylin Blom,Anders Hesselgren

Bra musklad med fin motorer.

2022-11-20

Ulrika Riesterer

Sluttande kors, fin bog, fina linjer

2023-04-01

Svante Ericsson,Peter Norman,Henrik Larsson,Jevgeni Ivanov

Jättefin. Ett kraftpaket. Lite skev höger fram. Ser ut som en hingst. Välmusklad hals.

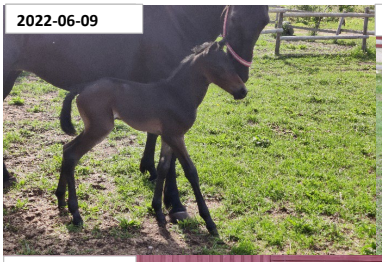

-

22				
Gul färg 1 600 m Blå färg 2 100m				
Datum	**Tid**		**Datum**	**Tid**
		Bakvarv		

Uppträningskommentarer av Jevgeni Ivanov

November	**23**
December	**23**
January	**24**
February	**24**
Marsh	**24**
April	**24**
May	**24**
June	**24**
July	**24**

Solitär Tooma	22-1417	Hayden Hannover	Global Vincennes	S.J.'s Caviar (US)	Global Inspiration
Filly	41	22 Apr 2022			

Videoklipp

Premie/Kvallopp

Uppstallad

	01-11-2023	01-12-2023	01-02-2024	01-02-2024	01-03-2024	01-04-2024	01-05-2023	01-06-2024	01-07-2024
Mätning									
Ranking									

2022-08-06
Svante Ericsson, Dick Robertsson, Ola Samuelsson Anders Hesselgren,Jevgeni Ivanov
Plusvariant. Fin utstrålning.

2022-10-16
Peter Norman,Henrik Larsson, Stefan Arvidsson,Oskar Kylin Blom,Anders Hesselgren
Långa kotben. Kommer bli en fin häst.

2022-11-20
Ulrika Riesterer
Liten, ingen manke,lång bog, troligen tidig

2023-04-01
Svante Ericsson,Peter Norman,Henrik Larsson,Jevgeni Ivanov
Bra motorer. Lite sken höger fram. Långa kotben. Fin.

2022-04-24

2022-10-16

Gul färg 1 600 m Blå färg 2 100m

Datum	Tid		Datum	Tid
		Bakvarv		

Uppträningskommentarer av Jevgeni Ivanov

November	23
December	23
January	24
February	24
Marsh	24
April	24
May	24
June	24
July	24

Spirit Tooma	22-1419	Cash Gamble	Fimpala Tooma	Chocolatier (US)	Impala Ås
Filly	29	8 Apr 2022			

Videoklipp

Premie/Kvallopp

Uppstallad

	01-11-2023	01-12-2023	01-02-2024	01-02-2024	01-03-2024	01-04-2024	01-05-2023	01-06-2024	01-07-2024
Mätning									
Ranking									

2022-08-06

Svante Ericsson, Dick Robertsson, Ola Samuelsson Anders Hesselgren,Jevgeni Ivanov

Skitsnygg. Fint huvud.

2022-10-16

Peter Norman,Henrik Larsson, Stefan Arvidsson,Oskar Kylin Blom,Anders Hesselgren

Fina överlinjer. Långa kotben. Bra hasor. Tätt

2022-11-20

Ulrika Riesterer

Bra kropp, överbyggd nu, bra hasor, litet sår h.bak

2023-04-01

Svante Ericsson,Peter Norman,Henrik Larsson,Jevgeni Ivanov

Fina linjer Korrekt. Bra motorer. Lite vrångskallig.

2022-04-17

2022-05-09

2022-10-16

-

Gul färg 1 600 m Blå färg 2 100m

Datum	Tid		Datum	Tid
		Bakvarv		

Uppträningskommentarer av Jevgeni Ivanov

November	**23**
December	**23**
January	**24**
February	**24**
Marsh	**24**
April	**24**
May	**24**
June	**24**
July	**24**

Star Tooma	22-1420	Donato Hanover	Famous Tooma	Allstar Hall	Nilema Exotic
Filly	12		3 May 2022		

Videoklipp

Premie/Kvallopp

Uppstallad

	01-11-2023	01-12-2023	01-02-2024	01-02-2024	01-03-2024	01-04-2024	01-05-2023	01-06-2024	01-07-2024
Mätning									
Ranking									

2022-08-06
Svante Ericsson, Dick Robertsson, Ola Samuelsson Anders Hesselgren,Jevgeni Ivanov
Fin plusvariant. Kommer bli snygg.

2022-10-16
Peter Norman,Henrik Larsson, Stefan Arvidsson,Oskar Kylin Blom,Anders Hesselgren
Fin o reslig. Bra motorer fina hasor. Lite knipt. Tätt.

2022-11-20
Ulrika Riesterer
Fin! Godkänd, sluten i korset

2023-04-01
Svante Ericsson,Peter Norman,Henrik Larsson,Jevgeni Ivanov
Bra sluttande kors. Lite tunt framställ. X-ig i framstället. Varken plus eller minus

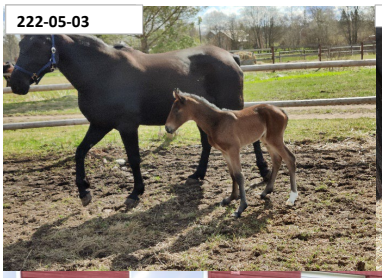

-

Gul färg 1 600 m Blå färg 2 100m

Datum	Tid		Datum	Tid
		Bakvarv		

Uppträningskommentarer av Jevgeni Ivanov

November	**23**
December	**23**
January	**24**
February	**24**
Marsh	**24**
April	**24**
May	**24**
June	**24**
July	**24**

Stella Tooma	22-1422	Hayden Hannover	Marvellous U.S. (US)	Donerrail		Poetry	
Filly	26	3 May 2022					

Videoklipp

Premie/Kvallopp

Uppstallad

	01-11-2023	01-12-2023	01-02-2024	01-02-2024	01-03-2024	01-04-2024	01-05-2023	01-06-2024	01-07-2024
Mätning									
Ranking									

2022-08-06

Svante Ericsson, Dick Robertsson, Ola Samuelsson Anders Hesselgren,Jevgeni Ivanov

Ok inga problem.

2022-10-16

Peter Norman,Henrik Larsson, Stefan Arvidsson,Oskar Kylin Blom,Anders Hesselgren

Bra frammotorer. Skevt framställ. Bör st på tillväxt. Fula hasor.

2022-11-20

Ulrika Riesterer

Fått smäll v.fram, fin manke, fina ben, lite h.has

2023-04-01

Svante Ericsson,Peter Norman,Henrik Larsson,Jevgeni Ivanov

Fina överlinjer. Veka hasor. Xig höger fram. Blir flygmaskin.

2022-05-09

2022-10-16

Gul färg 1 600 m Blå färg 2 100m

Datum	Tid		Datum	Tid
		Bakvarv		

Uppträningskommentarer av Jevgeni Ivanov

November	**23**
December	**23**
January	**24**
February	**24**
Marsh	**24**
April	**24**
May	**24**
June	**24**
July	**24**

Sunny Tooma	22-1423	S.J.'s Caviar	Finish Tooma	Windsong's Legacy* (US)	Global Chemistry
Filly	13	18 Apr 2022			

Videoklipp

Premie/Kvallopp

Uppstallad

	01-11-2023	01-12-2023	01-02-2024	01-02-2024	01-03-2024	01-04-2024	01-05-2023	01-06-2024	01-07-2024
Mätning									
Ranking									

2022-08-06
Svante Ericsson, Dick Robertsson, Ola Samuelsson Anders Hesselgren,Jevgeni Ivanov
Helnöjd. Plusvariant.

2022-10-16
Peter Norman,Henrik Larsson, Stefan Arvidsson,Oskar Kylin Blom,Anders Hesselgren
Jättefin. Fina överlinjer. Bakpartiet korrekt. Fina kotben.

2022-11-20
Ulrika Riesterer
Lätt i kroppen, fint huvud, lite inåttåad, fin hals, FIN

2023-04-01
Svante Ericsson,Peter Norman,Henrik Larsson,Jevgeni Ivanov
Bra motorer och fina hasor. Korrekt med fina linjer. Lite bred fram.

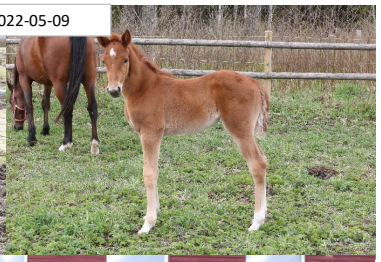

-

Gul färg 1 600 m Blå färg 2 100m

Datum	Tid		Datum	Tid
		Bakvarv		

Uppträningskommentarer av Jevgeni Ivanov

November	**23**
December	**23**
January	**24**
February	**24**
Marsh	**24**
April	**24**
May	**24**
June	**24**
July	**24**

Sunshine Tooma	22-2035	S.J.'s Caviar	Blaze Tooma	Super Arnie (US)	Valley Lace (US)
Filly	3	21 May 2022			

Videoklipp

Premie/Kvallopp

Uppstallad

	01-11-2023	01-12-2023	01-02-2024	01-02-2024	01-03-2024	01-04-2024	01-05-2023	01-06-2024	01-07-2024
Mätning									
Ranking									

2022-08-06

Svante Ericsson, Dick Robertsson, Ola Samuelsson Anders Hesselgren,Jevgeni Ivanov

Skev i framställer. I övrigt ok.

2022-10-16

Peter Norman,Henrik Larsson, Stefan Arvidsson,Oskar Kylin Blom,Anders Hesselgren

Bra motorer. Utåttåad. Långa kotben Fin.

2022-11-20

Ulrika Riesterer

Bra kotleder, kort manke, kort rygg, bra motor, bra hasor, står korrekt

2023-04-01

Svante Ericsson,Peter Norman,Henrik Larsson,Jevgeni Ivanov

Bra linjer. Lite veka hasor. Fina motorer. Tåvidd. Vriden vänster fram.

Gul färg 1 600 m Blå färg 2 100m

Datum	Tid		Datum	Tid
		Bakvarv		

Uppträningskommentarer av Jevgeni Ivanov

November	**23**
December	**23**
January	**24**
February	**24**
Marsh	**24**
April	**24**
May	**24**
June	**24**
July	**24**

Surpriced Tooma	22-1412	Traders	Bridget Boko	Viking Kronos (IT)	Ulana Boko (US)
Filly	4	25 Mar 2022			

Videoklipp

Premie/Kvallopp

Uppstallad

	01-11-2023	01-12-2023	01-02-2024	01-02-2024	01-03-2024	01-04-2024	01-05-2023	01-06-2024	01-07-2024
Mätning									
Ranking									

2022-08-06
Svante Ericsson, Dick Robertsson, Ola Samuelsson Anders Hesselgren,Jevgeni Ivanov
Korrekt! Den var fin.

2022-10-16
Peter Norman,Henrik Larsson, Stefan Arvidsson,Oskar Kylin Blom,Anders Hesselgren
Väldigt fin. Blir spännande att se nästa år.

2022-11-20
Ulrika Riesterer
Snyggt kors, v.has lite ful, fin manke, snygg häst

2023-04-01
Svante Ericsson,Peter Norman,Henrik Larsson,Jevgeni Ivanov
Gillas. Fint kors. Lite bred i bringan Fina hasor. Bra helhet. Fina öron.

2022-04-17

2022-10-16

Gul färg 1 600 m Blå färg 2 100m

Datum	Tid	Datum	Tid

Bakvarv

Uppträningskommentarer av Jevgeni Ivanov

November	**23**
December	**23**
January	**24**
February	**24**
Marsh	**24**
April	**24**
May	**24**
June	**24**
July	**24**